

**Socio BIOSISTEMA s.c.r.l.
BIONETWORK**

ISO 9001

BUREAU VERITAS
Certification

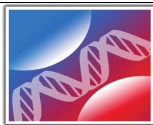

I.R.M.A.
ISTITUTO RICERCA MEDICA E AMBIENTALE

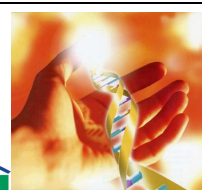

ISTITUTO ISCRITTO ALL'ALBO NAZIONALE DEI LABORATORI DI RICERCA – Decreto MIUR n°1417 GU n°160 del 12/07/05
Progetto "Bionetwork" realizzato con il cofinanziamento dell'Unione Europea e dello Stato Italiano [decreto n°1765/ric. del 19/22/2007 –
Fondo per lo Sviluppo Regionale (FESR), Fondo Sociale Europeo (FSE) e Fondo di Rotazione (FDR)],
POLIAMBULATORIO: ALLERGOLOGIA, ANGIOLOGIA, ENDOCRINOLOGIA, DIABETOLOGIA, EMATOLOGIA,
GINECOLOGIA, GENETICA, NEUROLOGIA, TRATTAMENTO OBESITA' ED ENTEROPATIE, ECOGRAFIE.

22

agg. 28.10.09

HLA: la mappa immunogenetica individuale



L'HLA costituisce la mappa immunogenetica di ciascun individuo. Essa può spiegare l'insorgenza di varie malattie di natura autoimmune come: artrite reumatoide, diabete giovanile insulino-dipendente, sclerosi multipla, lupus eritematosus sistemico, ecc... Inoltre l'HLA di 2^a classe consente anche di valutare alcuni disturbi alimentari come ad esempio l'intolleranza al glutine. La correlazione più significativa è stata riscontrata nella spondiloartrite anchilosante in cui l'antigene HLA-B27 è stato ritrovato in circa l'80 - 90% dei casi, mentre è presente solamente in meno del 10% dei soggetti normali. Presso l'Istituto viene fornita anche la consulenza specialistica di immunogenetica necessaria per interpretare correttamente l'HLA.

La tariffa dell'esame ad alta risoluzione senza impegnativa medica ad accesso diretto è di 300€, con impegnativa medica occorre prenotare presso il III piano o telefonare al n. 095/7685411

Se volesse effettuare l'esame compili il modulo e lo consegni in accettazione.

COGNOME _____ **NOME** _____

Indirizzo _____ **data nascita** _____ **tel** _____

| | | | |
|---------------------------------------|---|------------------------------|---|
| Soffre di lesioni nella mucosa orale? | SI <input type="checkbox"/> NO <input type="checkbox"/> | Si sente molto debole? | SI <input type="checkbox"/> NO <input type="checkbox"/> |
| Ha le transaminasi elevate? | SI <input type="checkbox"/> NO <input type="checkbox"/> | Ha la ferritina elevata? | SI <input type="checkbox"/> NO <input type="checkbox"/> |
| Soffre di prurito? | SI <input type="checkbox"/> NO <input type="checkbox"/> | Ha continui mal di testa? | SI <input type="checkbox"/> NO <input type="checkbox"/> |
| E' presente sangue nelle urine? | SI <input type="checkbox"/> NO <input type="checkbox"/> | Soffre di tiroiditi? | SI <input type="checkbox"/> NO <input type="checkbox"/> |
| Avverte bocca e occhi secchi? | SI <input type="checkbox"/> NO <input type="checkbox"/> | Ha psoriasi? | SI <input type="checkbox"/> NO <input type="checkbox"/> |
| Si sente debole? | SI <input type="checkbox"/> NO <input type="checkbox"/> | Ha forti dolori vertebrali? | SI <input type="checkbox"/> NO <input type="checkbox"/> |
| Ha infiammazioni del globo oculare? | SI <input type="checkbox"/> NO <input type="checkbox"/> | Ha avuto reazioni a farmaci? | SI <input type="checkbox"/> NO <input type="checkbox"/> |
| Soffre di diarrea? | SI <input type="checkbox"/> NO <input type="checkbox"/> | Ha perdita di capelli? | SI <input type="checkbox"/> NO <input type="checkbox"/> |
| Soffre di dolori articolari diffusi? | SI <input type="checkbox"/> NO <input type="checkbox"/> | Ha continuo prurito? | SI <input type="checkbox"/> NO <input type="checkbox"/> |

Per visite specialistiche prenotarsi al 3° piano de ll'Istituto o telefonare al numero 095-7685411.



**ALLERGOLOGIA
ANGIOLOGIA
ENDOCRINOLOGIA
GENETICA MEDICA
GINECOLOGIA
NEUROLOGIA**